

BGOI

CORSO DI
CALLIGRAFIA

LA
Cancelleresca

A CURA DI FRANCESCA GANDOLFI

BERGAMO

DOMENICA
28 FEBBRAIO
E 7 MARZO 2010



ASSOCIAZIONE CALLIGRAFICA ITALIANA

45° inclinazione penna

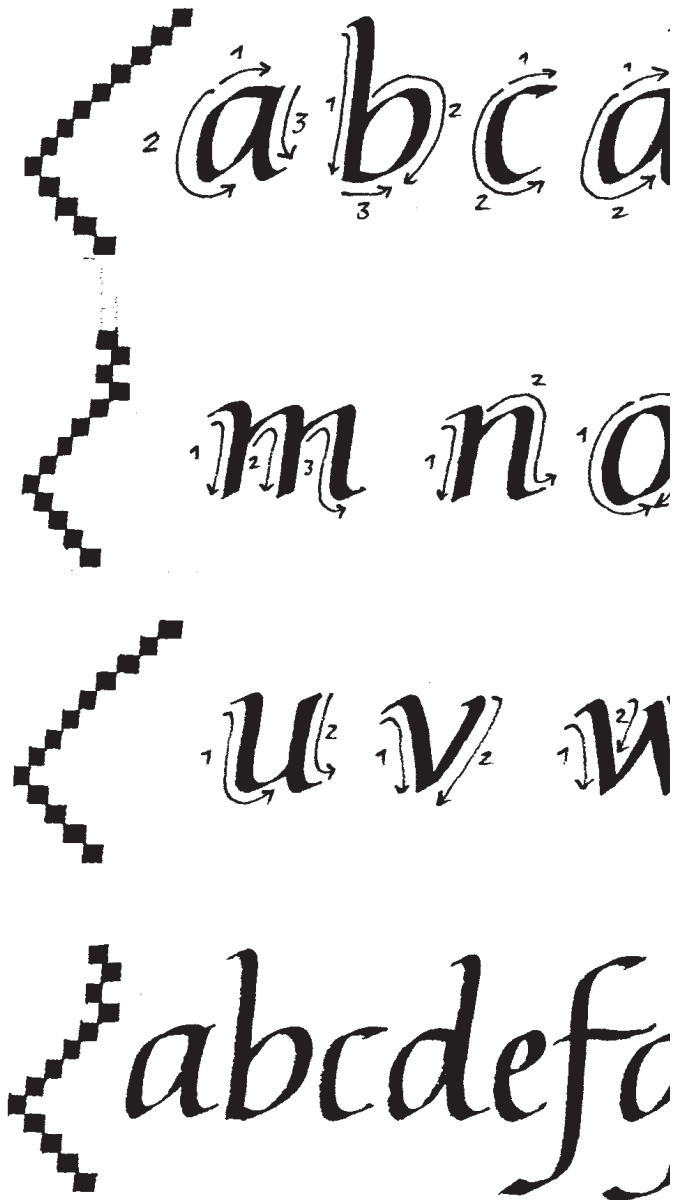

RESPONSABILE DEL CORSO:

FRANCESCA GANDOLFI
VIA SAN TOMASO, 74
24121 BERGAMO
franz@mondodingo.it
Cel. 333 3051368



ASSOCIAZIONE CALLIGRAFICA ITALIANA
www.calligrafia.org

IL CORSO

L'Associazione Calligrafica Italiana organizza un corso di due giornate per conoscere la scrittura "cancelleresca", ovvero le belle lettere di quella scrittura formale nata in Italia nel XVI secolo e ancora oggi apprezzata e utilizzata per la sua semplice eleganza e infinita versatilità.

Per le sue qualità di semplicità e chiarezza è particolarmente adatta a chi si avvicina per la prima volta alla calligrafia e vuole impararne le tecniche di base. Attraverso l'uso del pennino metallico e di altri strumenti scrittori a punta larga, inchiostri e carte, si apprenderà la struttura e la forma delle lettere minuscole e maiuscole e, senza troppe pretese, si cercherà di realizzare un piccolo lavoro definitivo.

Il corso, aperto a tutti, principianti e non, è particolarmente indicato a chi ha già una rudimentale

conoscenza dell'uso del pennino e della penna a punta tronca.

*i bagagli già pronti da tempo
come ogni uomo prudente
o meglio, il bagaglio quello consueto
di un semplice o un saggio,
cioè poco o niente,
e andrà davvero in un suo luogo
o una sua storia*

L'INSEGNANTE

Francesca Gandolfi

si è sempre interessata alla bellezza e all'espressività delle lettere, siano esse antiche o moderne, formali o informali. Dal 1994 si occupa di calligrafia, cercando di diffondere la conoscenza e la cultura delle lettere attraverso i suoi lavori e l'insegnamento.

ORARIO E SVOLGIMENTO

Il corso si terrà presso la sede del Museo Cividini, via Donizetti 18/a, Bergamo Alta (si consiglia di parcheggiare in città bassa e prendere la funicolare in Viale Vittorio Emanuele che porta in Piazza Mercato delle Scarpe: la via Donizetti è la via in salita che si trova sulla sinistra della piazza, dopo pochi passi sulla destra c'è la sede del corso riconoscibile dai calchi in gesso posti in vetrina).

DOMENICA 28 FEBBRAIO E DOMENICA 7 MARZO 2010

ORARIO: 9.30 - 13.30 e 14.30 - 18.30

MATERIALI

· Due matite HB, scotch di carta, forbici o taglierino, gomma, squadre, righello, carta assorbente, pennarello nero punta tonda misura fine (marca tipo Staedler n.02 o 03)

· Album Letraset carta da layout bianca formato A3 va bene anche Il Brogliaccio per chi lo trova, fogli di carta bianca o colorata di buona qualità (sentire la responsabile per eventuali consigli sul tipo di carta o su dove recuperarla) per esempio van bene i fogli Fabriano 100% cotone oppure quelli della Hahne-muhle sono però grandi 100x 70 cm o quelli più piccoli della Canson

· Inchiostro nero Parker Quink o Pelikan 4001 (attenzione a non lasciarsi sedurre da altre marche di inchiostri venduti come "calligrafici").

· Tempera bianca di buona qualità e qualche colore, Ecoline di colore diverso, pennello misura piccola anche usato, recipiente per l'acqua e straccio

· Cannuccia portapennino (ne esistono diversi tipi, in plastica o in legno)

I pennini metallici Mitchell a punta tronca di diverse misure con serbatoio li potrete trovare ed acquistare al corso, così come l'Automatic Pen n. 4 o la Parallel Pen (se avete qualche strumento da scrittura a punta tronca, portatelo).

MODALITA' DI ISCRIZIONE

L'iscrizione al corso costa 135 euro (110 euro per gli studenti); è richiesta l'iscrizione annuale all'Associazione (30 euro o 16 euro per gli studenti) e il pagamento di un acconto di 70 euro entro il 13/02/2010. In caso di disdetta dopo tale data, l'acconto non è più rimborsabile.

Se la disdetta non avviene entro 48 ore prima dell'inizio del corso, l'Associazione provvederà a richiedere il pagamento dell'intera tariffa.

La tariffa può essere pagata in contanti, assegno o con bonifico all'Associazione Calligrafica Italiana, sul c/c 1000 / 00009686 presso

Banca Prossima Filiale Milano città Via Manzoni ang.Via Verdi
IBAN: IT94 V0335901600100000009686

Nella causale segnalare il codice del corso BG01

Nella quota di iscrizione all'Associazione è compresa una copia omaggio di un manuale di calligrafia per chi si iscrive per la prima volta.

Desidero iscrivermi al corso di calligrafia:

LA CANCELLERESCA (BG01)

con Francesca Gandolfi

Bergamo, 28 febbraio e 7 marzo 2010

Nome

Cognome

Via

Città

Cap

Tel. Casa

Tel. Cell

Email

Data

Firma

Inviare il tagliando con l'anticipo di 70 euro (nel caso di bonifico bancario inviare ricevuta) alla responsabile del corso:

Francesca Gandolfi
Via San Tomaso 74 - 24121 - Bergamo

Oppure via mail a franz@mondodingo.it

*aibaitumistaitimiecompagnie
sanmiraccoticotaccoaibaiesbuf
aibaitumistaitimiecompagnie
sanmiraccoticotaccoaibaiesbuf
aibaitumistaitimiecompagnie
sanmiraccoticotaccoaibaiesbuf*